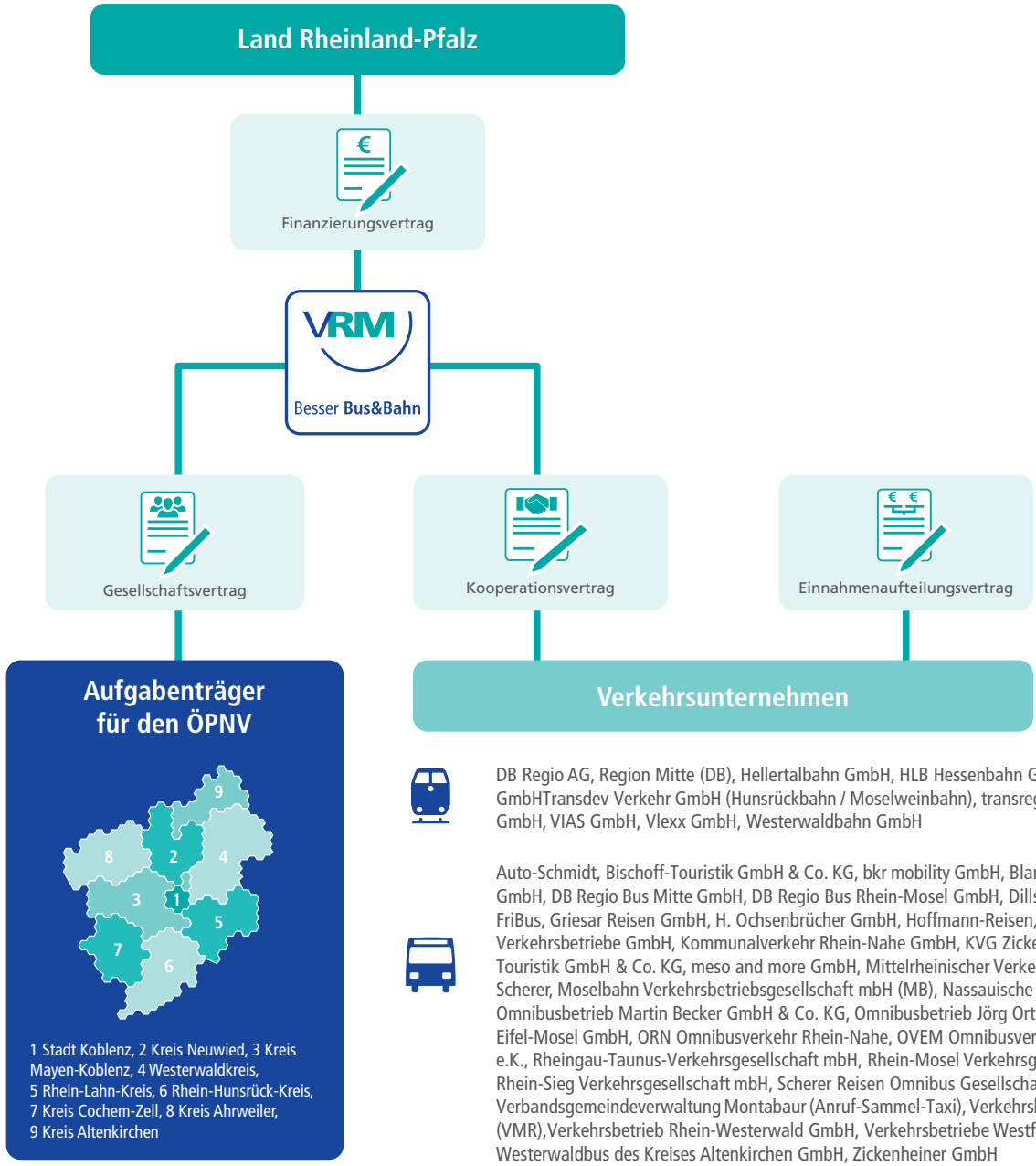

DB Regio AG, Region Mitte (DB), Hellertalbahn GmbH, HLB Hessenbahn GmbH, National Express Rail GmbHTransdev Verkehr GmbH (Hunsrückbahn / Moselweinbahn), transregio Deutsche Regionalbahn GmbH, VIAS GmbH, Vlexx GmbH, Westerwaldbahn GmbH

Auto-Schmidt, Bischoff-Touristik GmbH & Co. KG, bkr mobility GmbH, Blankenrather Verkehrsbetrieb GmbH, DB Regio Bus Mitte GmbH, DB Regio Bus Rhein-Mosel GmbH, Dillschnitter GmbH und Co. KG, FriBus, Griesar Reisen GmbH, H. Ochsenbrücher GmbH, Hoffmann-Reisen, Jung Bus GmbH, Koblenzer Verkehrsbetriebe GmbH, Kommunalverkehr Rhein-Nahe GmbH, KVG Zickenheiner GmbH, Marenbach Touristik GmbH & Co. KG, meso and more GmbH, Mittelrheinischer Verkehrsbetrieb GmbH, Modigell & Scherer, Moselbahn Verkehrsbetriebsgesellschaft mbH (MB), Nassauische Verkehrs-Gesellschaft Omnibusbetrieb Martin Becker GmbH & Co. KG, Omnibusbetrieb Jörg Orthen, OVEM Omnibusverkehr Eifel-Mosel GmbH, ORN Omnibusverkehr Rhein-Nahe, OVEM Omnibusverkehr Rhein-Eifel, Reuter Reisen e.K., Rheingau-Taunus-Verkehrsgesellschaft mbH, Rhein-Mosel Verkehrsgesellschaft mbH (RMV), RSVG-Rhein-Sieg Verkehrsgesellschaft mbH, Scherer Reisen Omnibus Gesellschaft mbH, Stemmler Bus GmbH, Verbandsgemeindeverwaltung Montabaur (Anruf-Sammel-Taxi), Verkehrsbetriebe Mittelrhein (VMR),Verkehrsbetrieb Rhein-Westerwald GmbH, Verkehrsbetriebe Westfalen-Süd GmbH (VWS), Westerwaldbus des Kreises Altenkirchen GmbH, Zickenheiner GmbH

Fähre Loreley GmbH & Co. KG., Fährgemeinschaft Kaub, Gilles Personenschifffahrt GmbH, Rheinfähre Boppard, Rheinfähre Linz-Kripp GmbH

Stand: 01.01.2023